Настройка программы для видеонаблюдения CMS

1. Скачать программу с сайта CTS-Systems на свой ПК

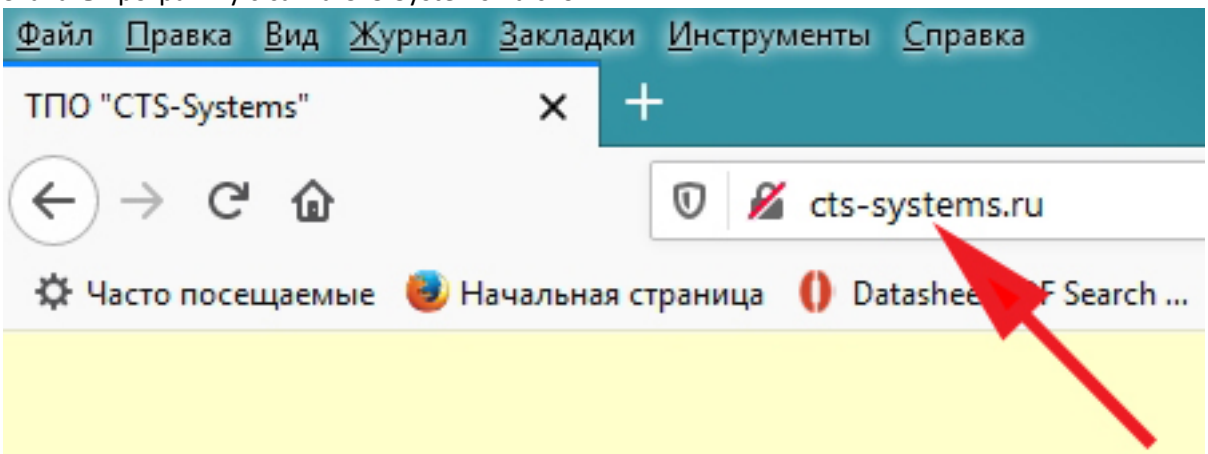

2.

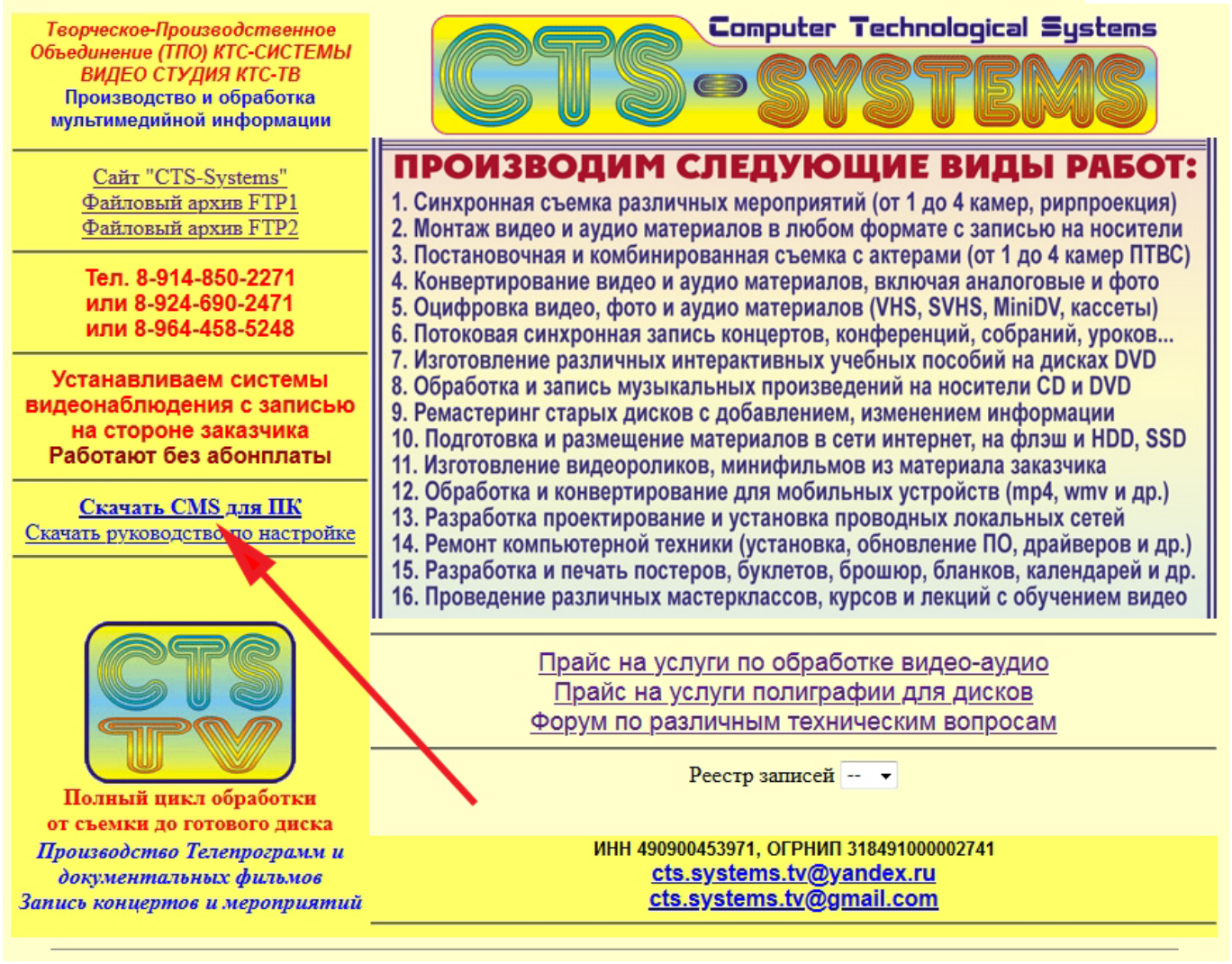

3.

4. Сохранить в любой папке на ПК

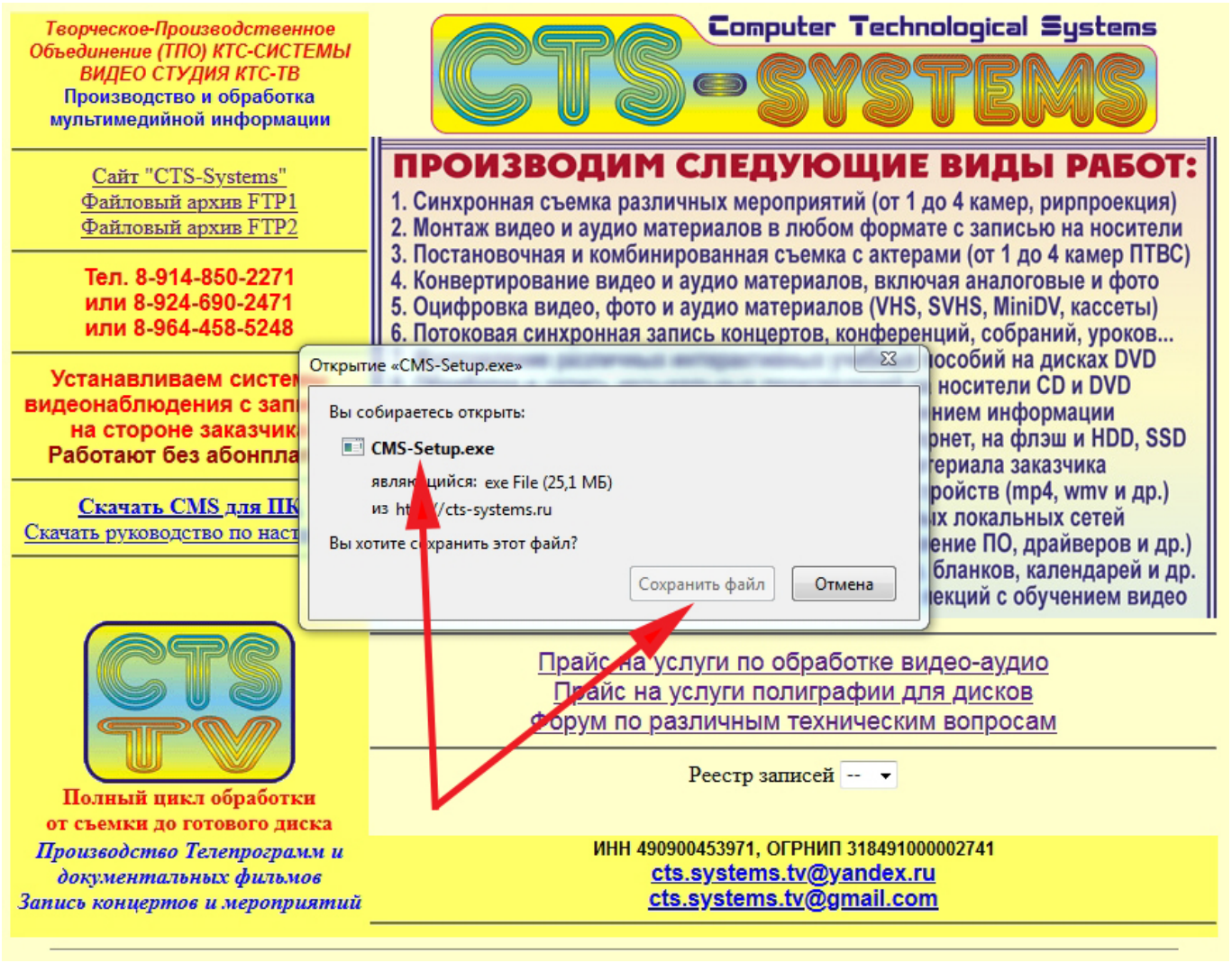

5.
6. Запустить установку полученного файла

7. 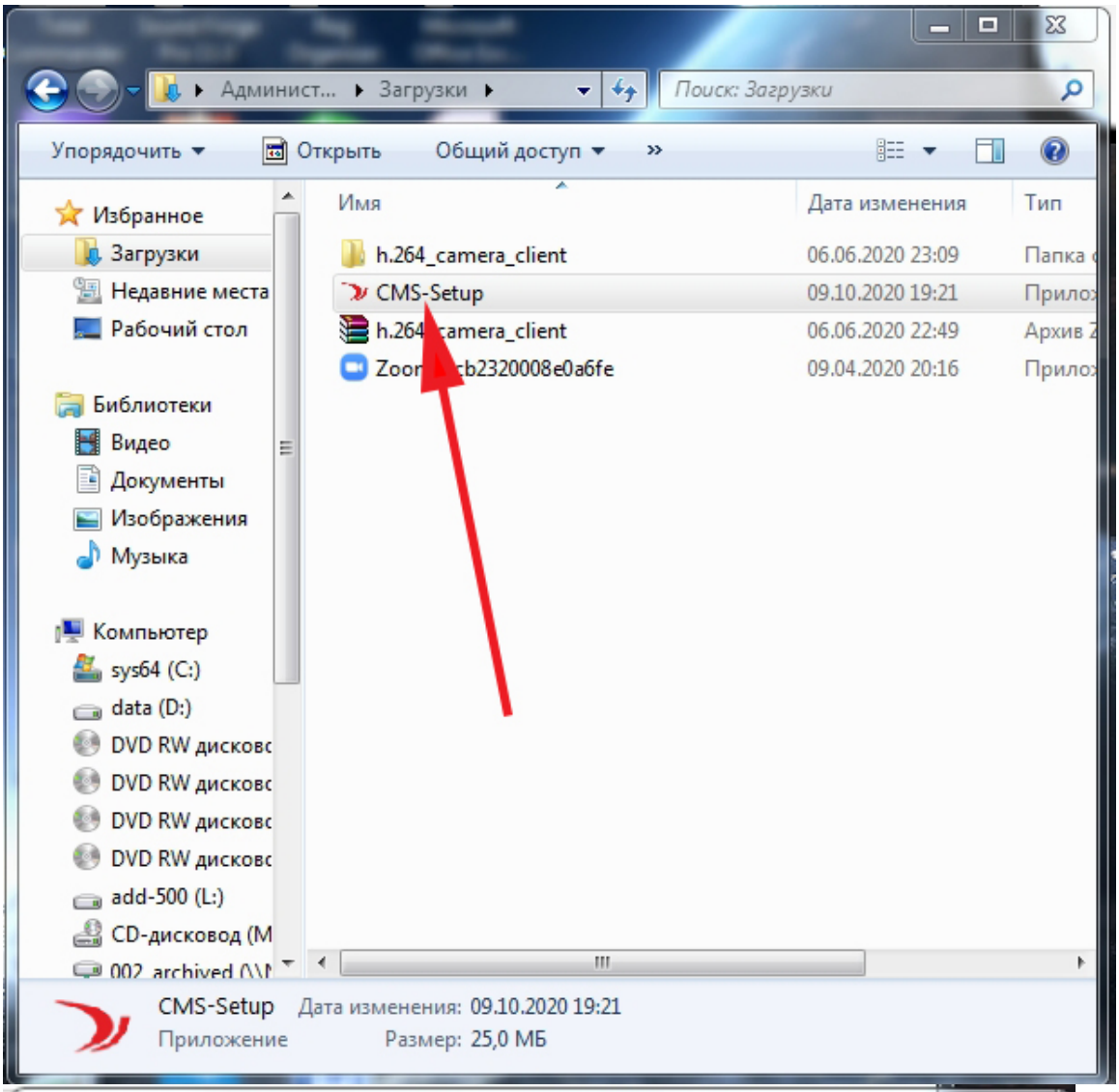

8. 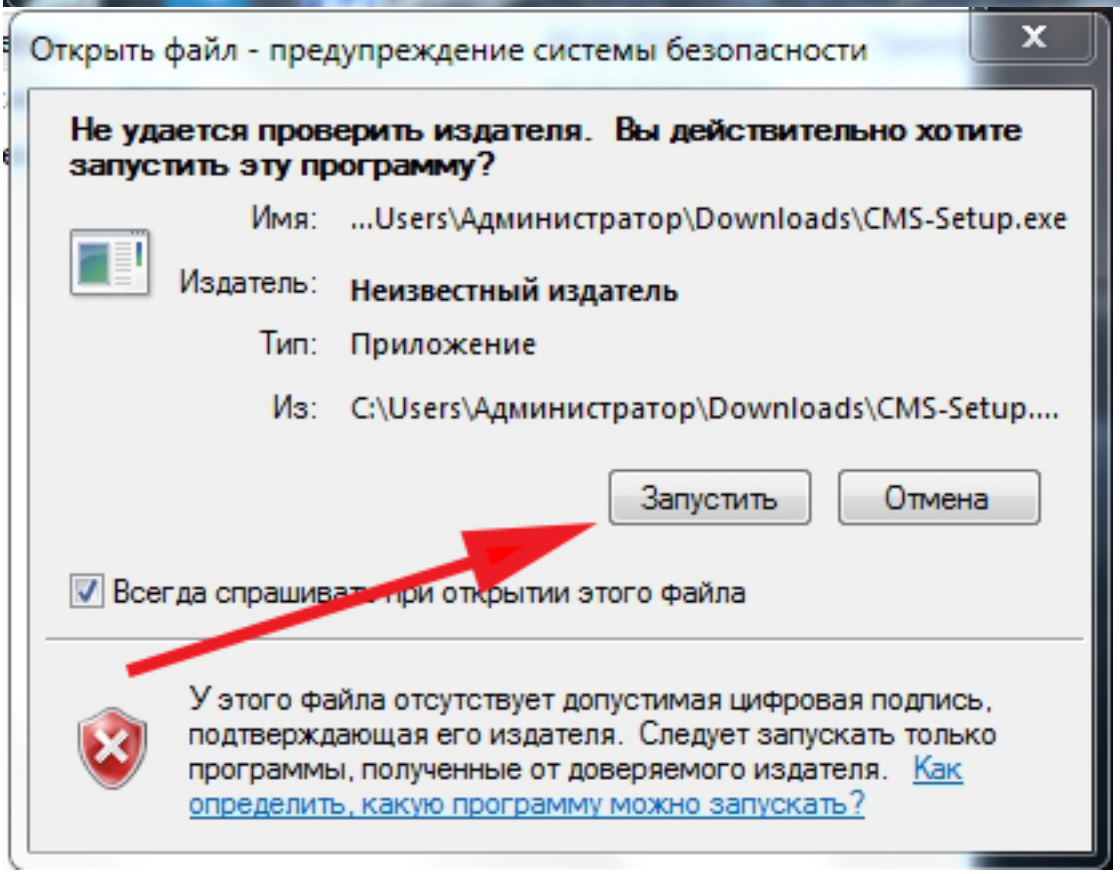

9. Принять условия лицензионного соглашения и нажать далее

10. 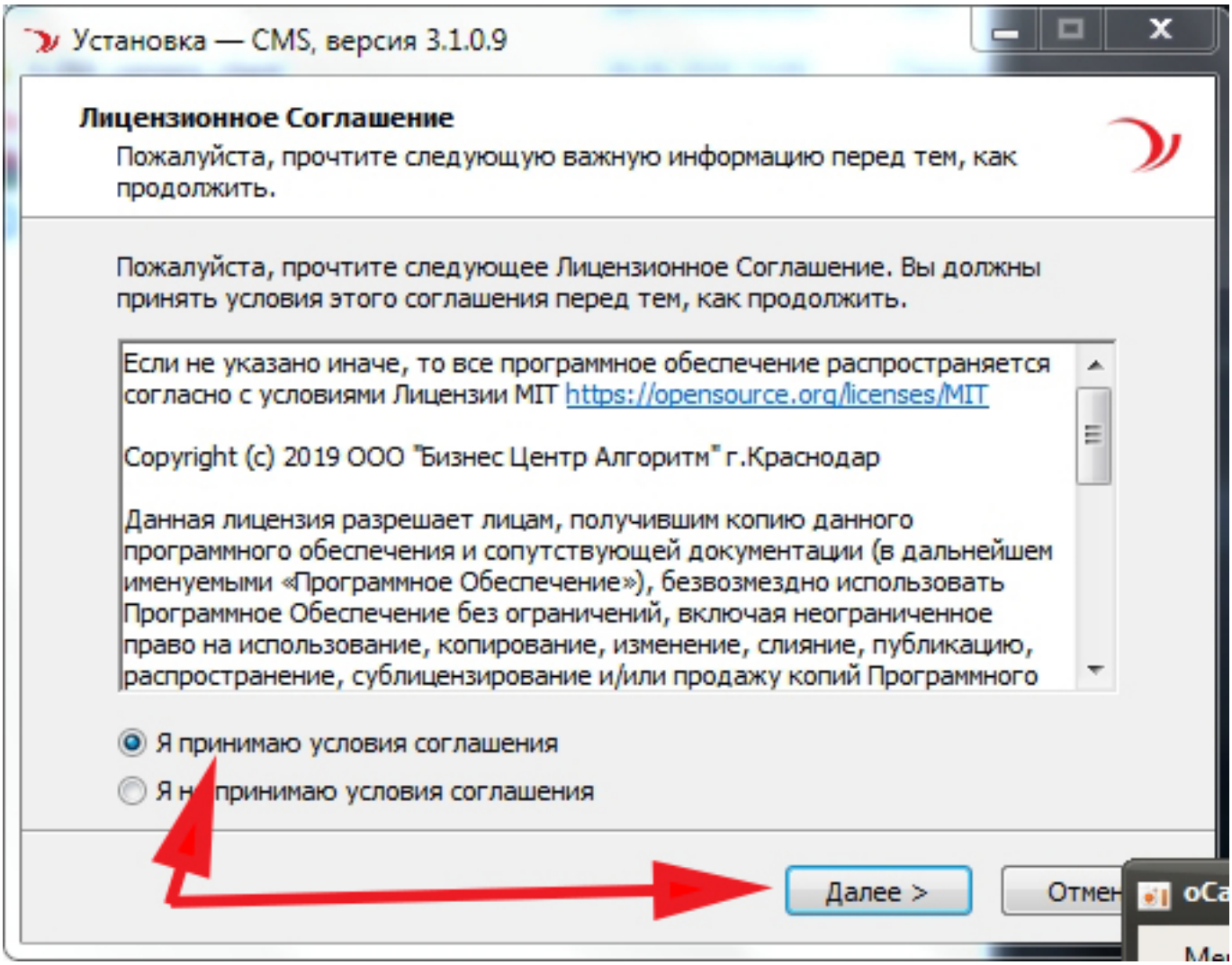

11. Для установки нажать далее

12. 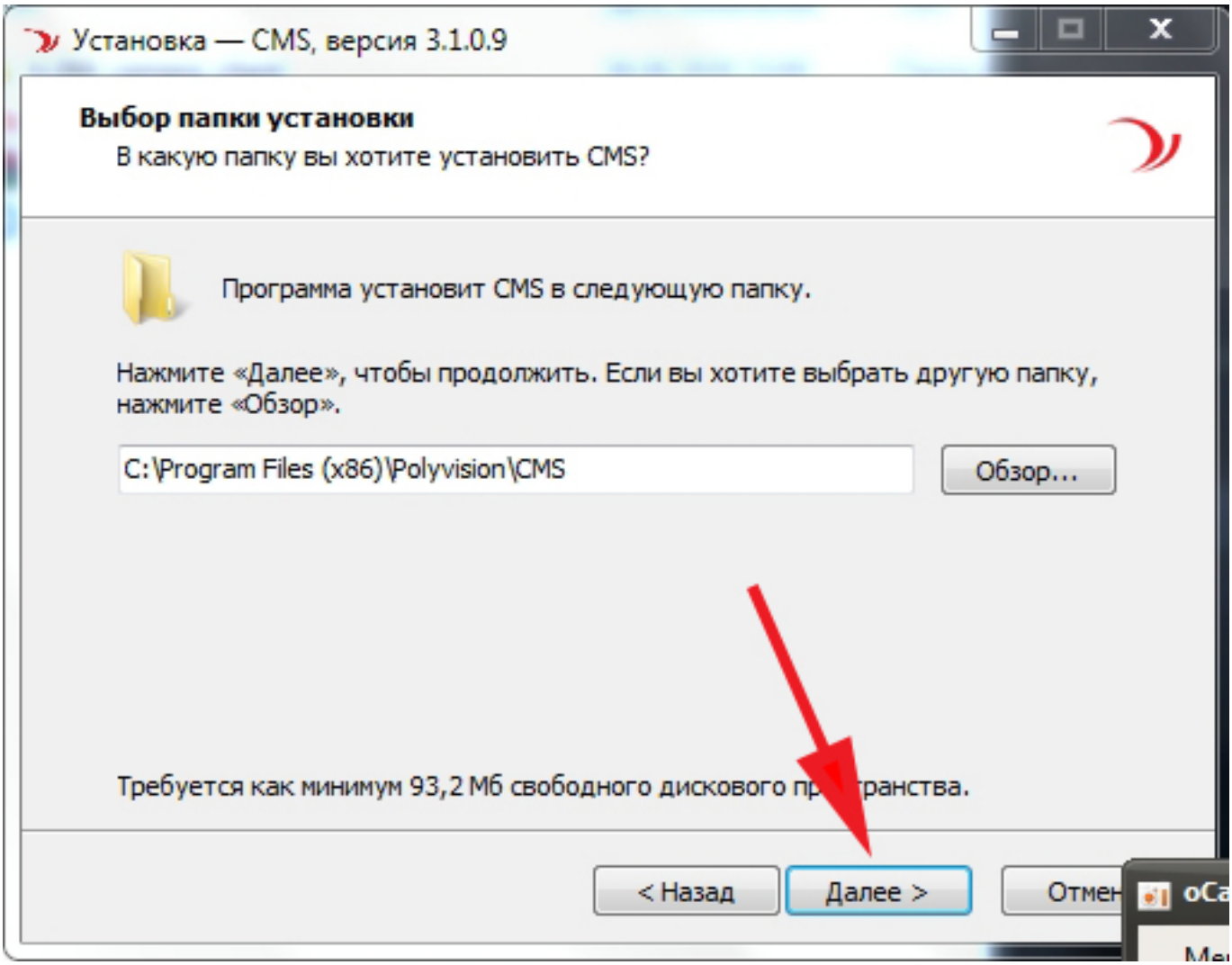

13. На следующем экране поставить галочку о создании ярлыка программы и нажать далее

14.

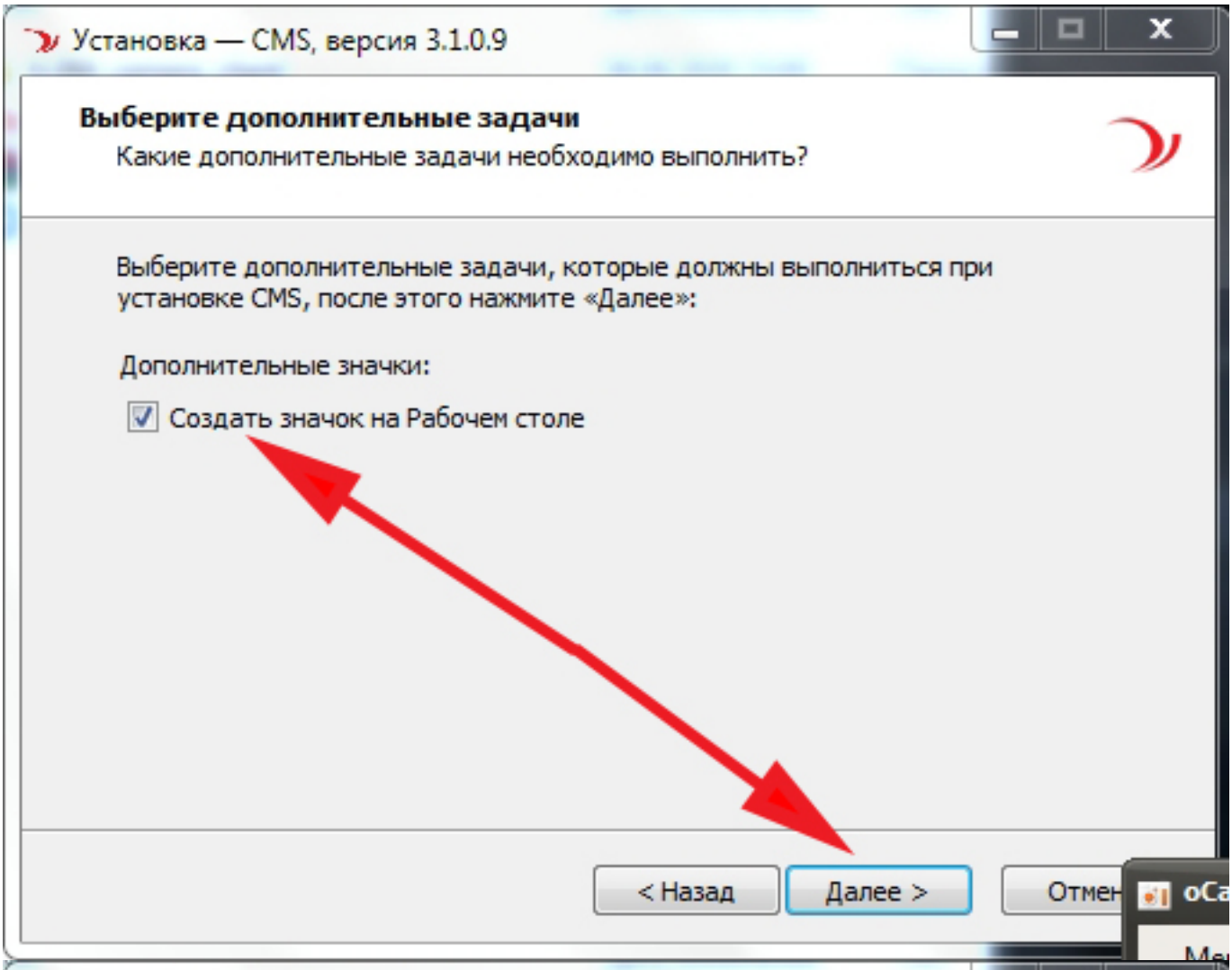
Установка — CMS, версия 3.1.0.9
Выберите дополнительные задачи
Какие дополнительные задачи необходимо выполнить?
Выберите дополнительные задачи, которые должны выполниться при установке CMS, после этого нажмите «Далее»:
Дополнительные значки:
Создать значок на Рабочем столе
< Назад
Далее >
Отмен

15.

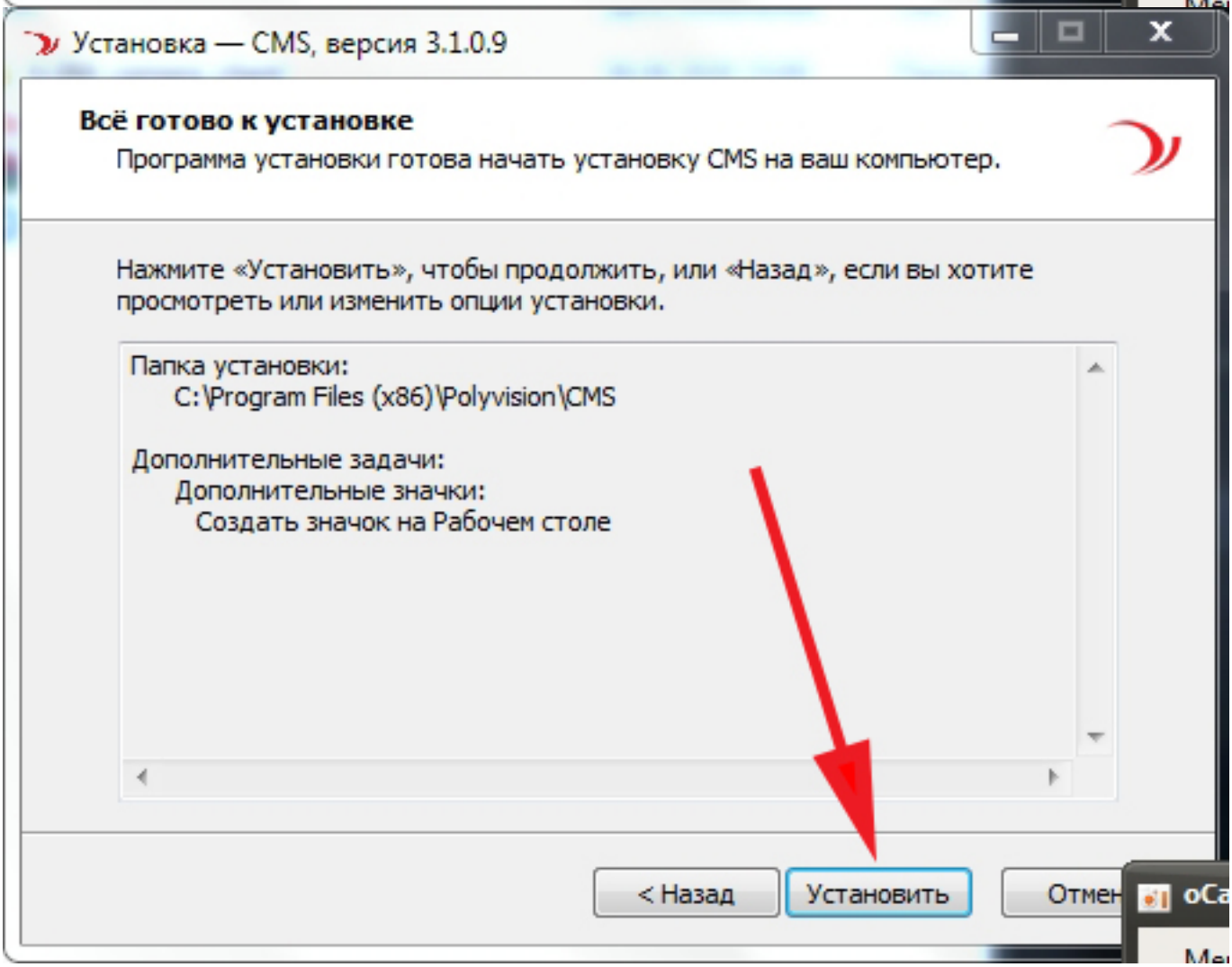
Установка — CMS, версия 3.1.0.9
Всё готово к установке
Программа установки готова начать установку CMS на ваш компьютер.
Нажмите «Установить», чтобы продолжить, или «Назад», если вы хотите просмотреть или изменить опции установки.
Папка установки:
C:\Program Files (x86)\Polyvision\CMS
Дополнительные задачи:
Дополнительные значки:
Создать значок на Рабочем столе
< Назад
Установить
Отмен

16. 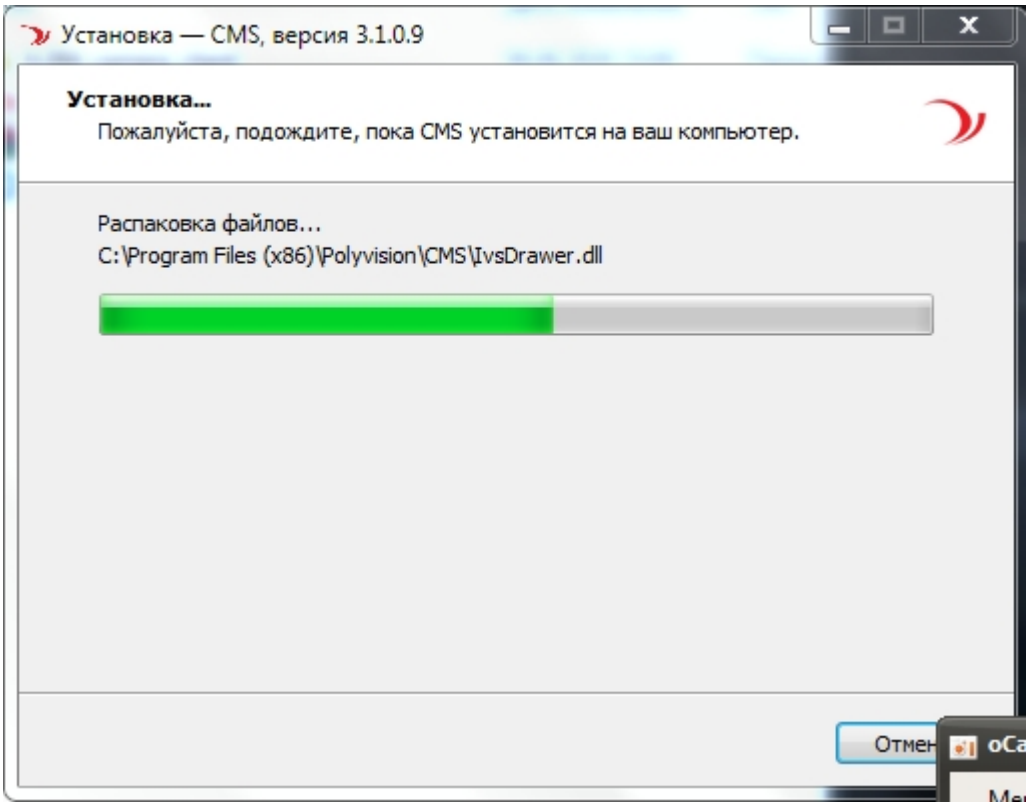

17. Завершение мастера установки
18. 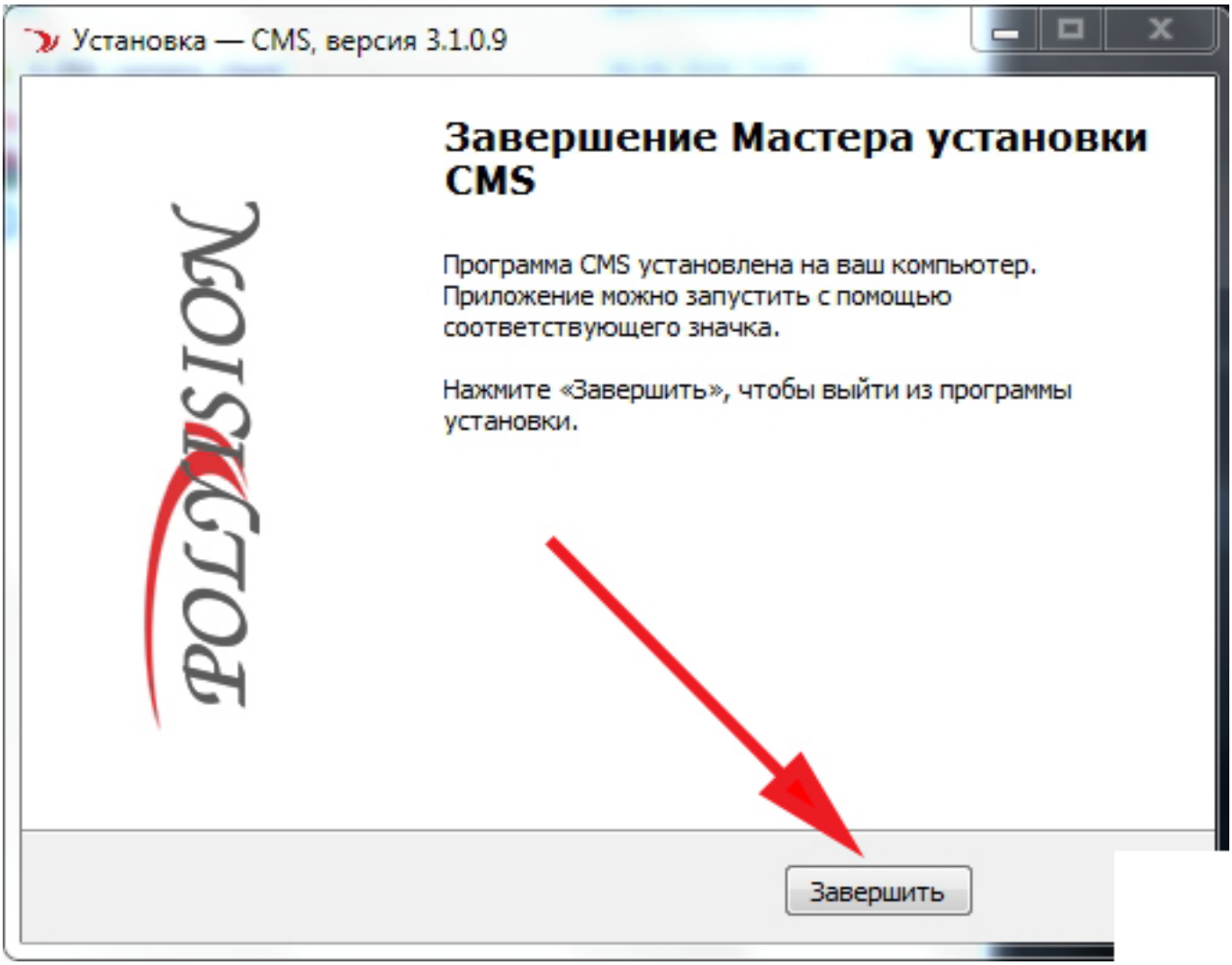

19. После установки запустить программу ярлыком на рабочем столе

1. Выбрать язык интерфейса программы

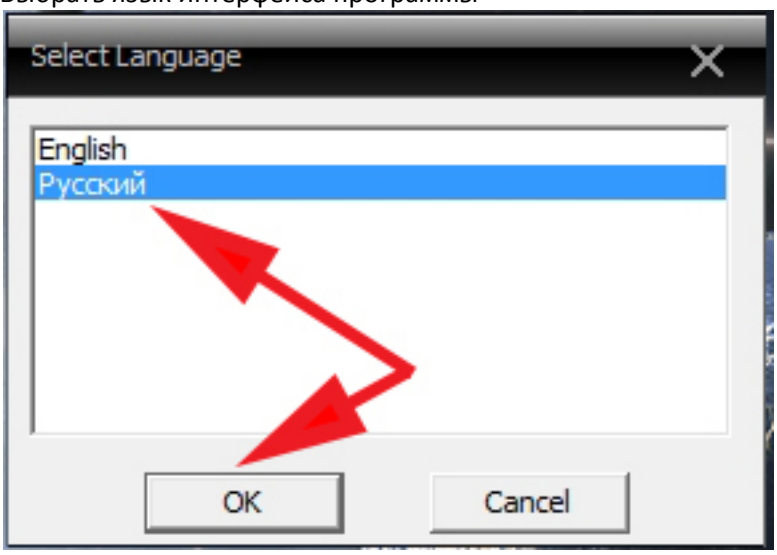

2.
3. Далее перейти к настройке системы

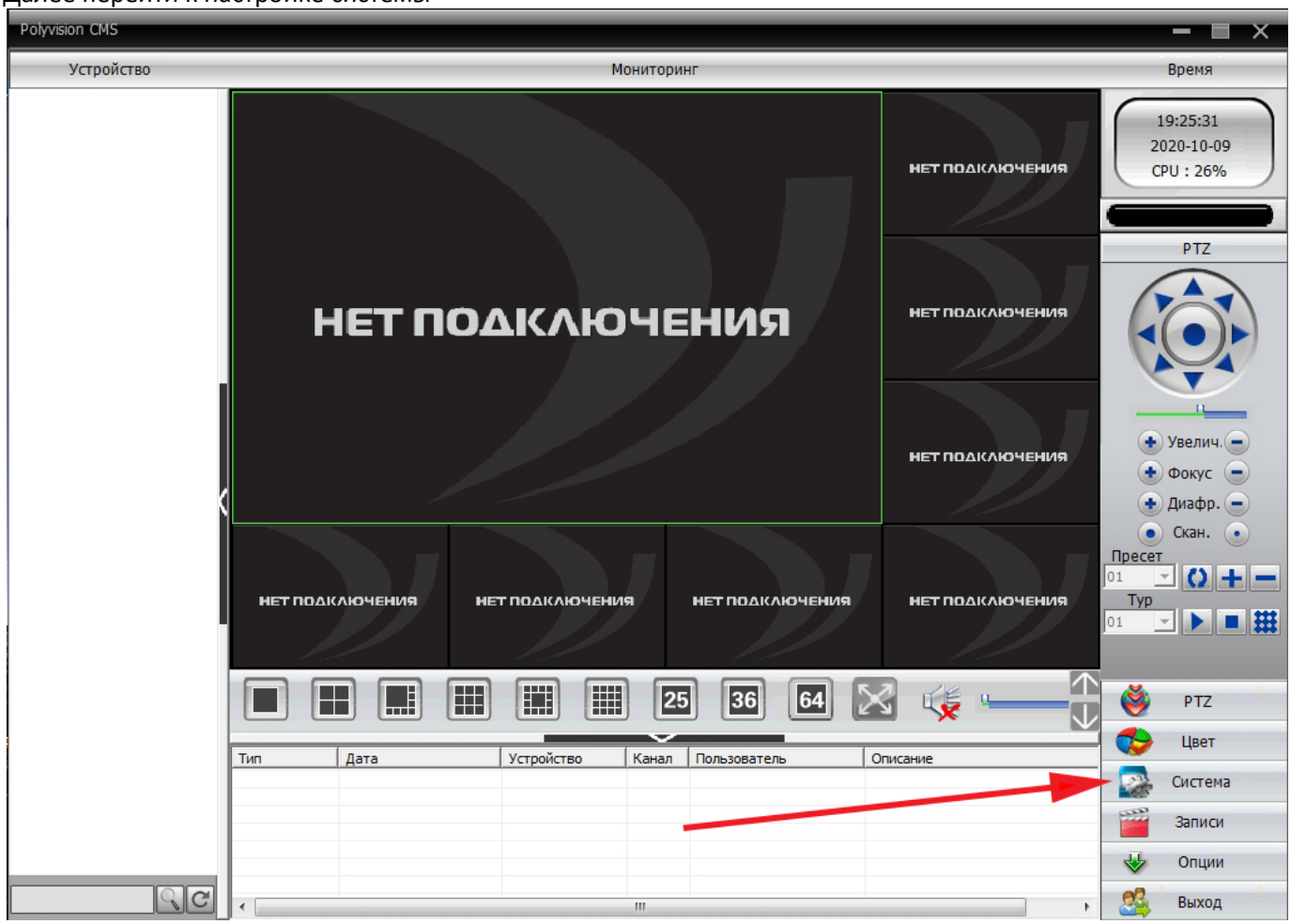

4.
5. В главном окне программы перейти на вкладку система

6. 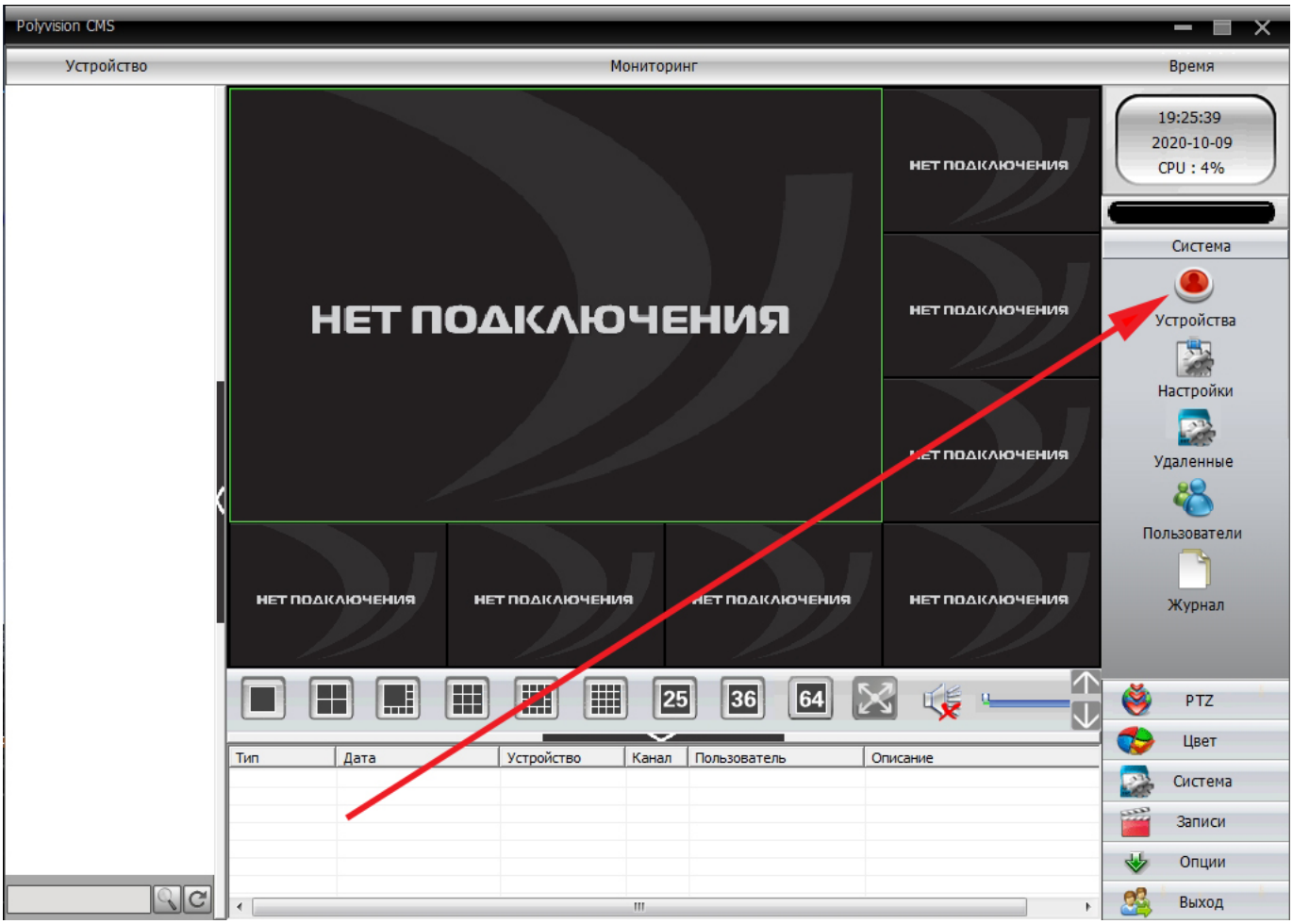

7. Затем перейти на раздел устройства

8. 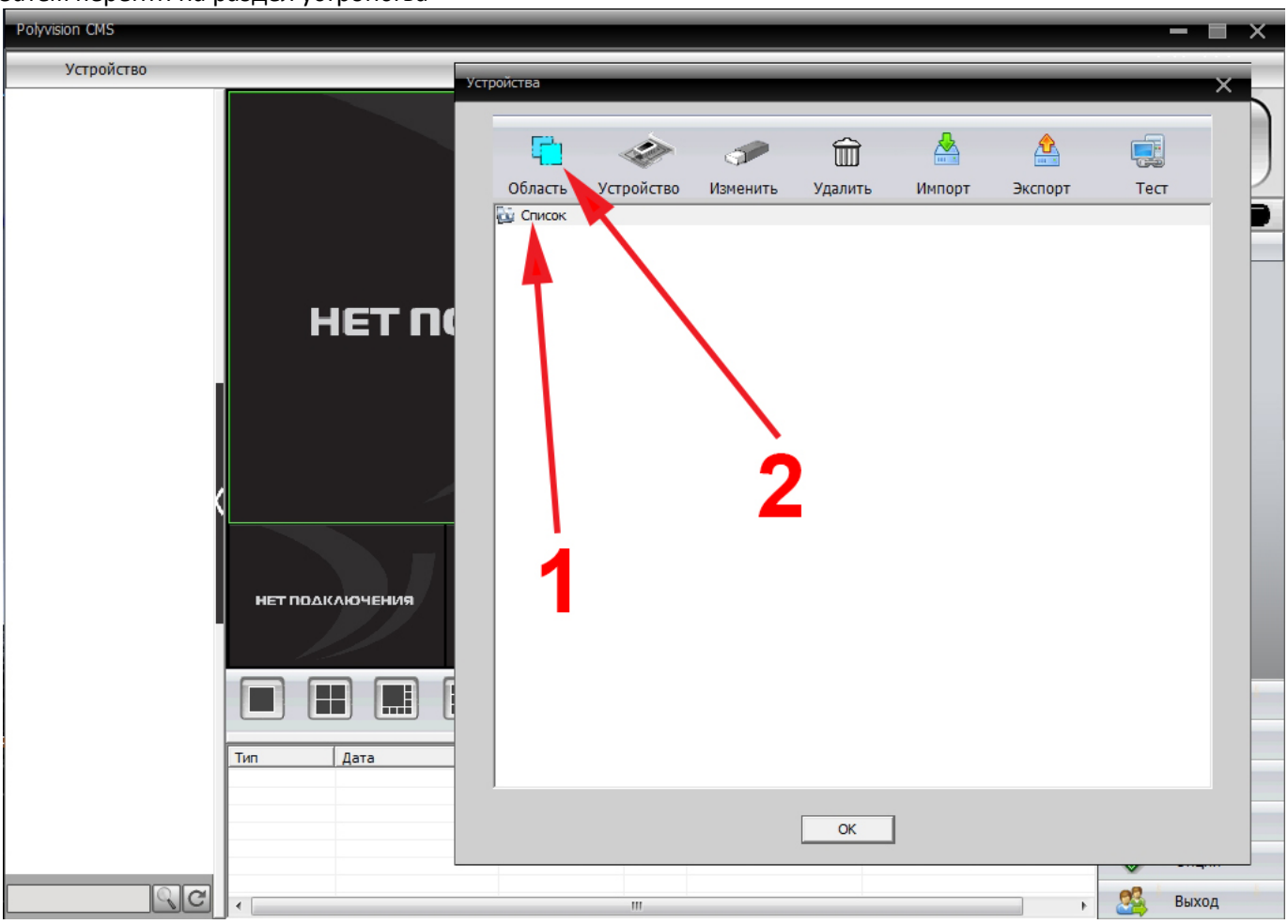

9. Выделить список для активации иконки область и нажать на нее

10. 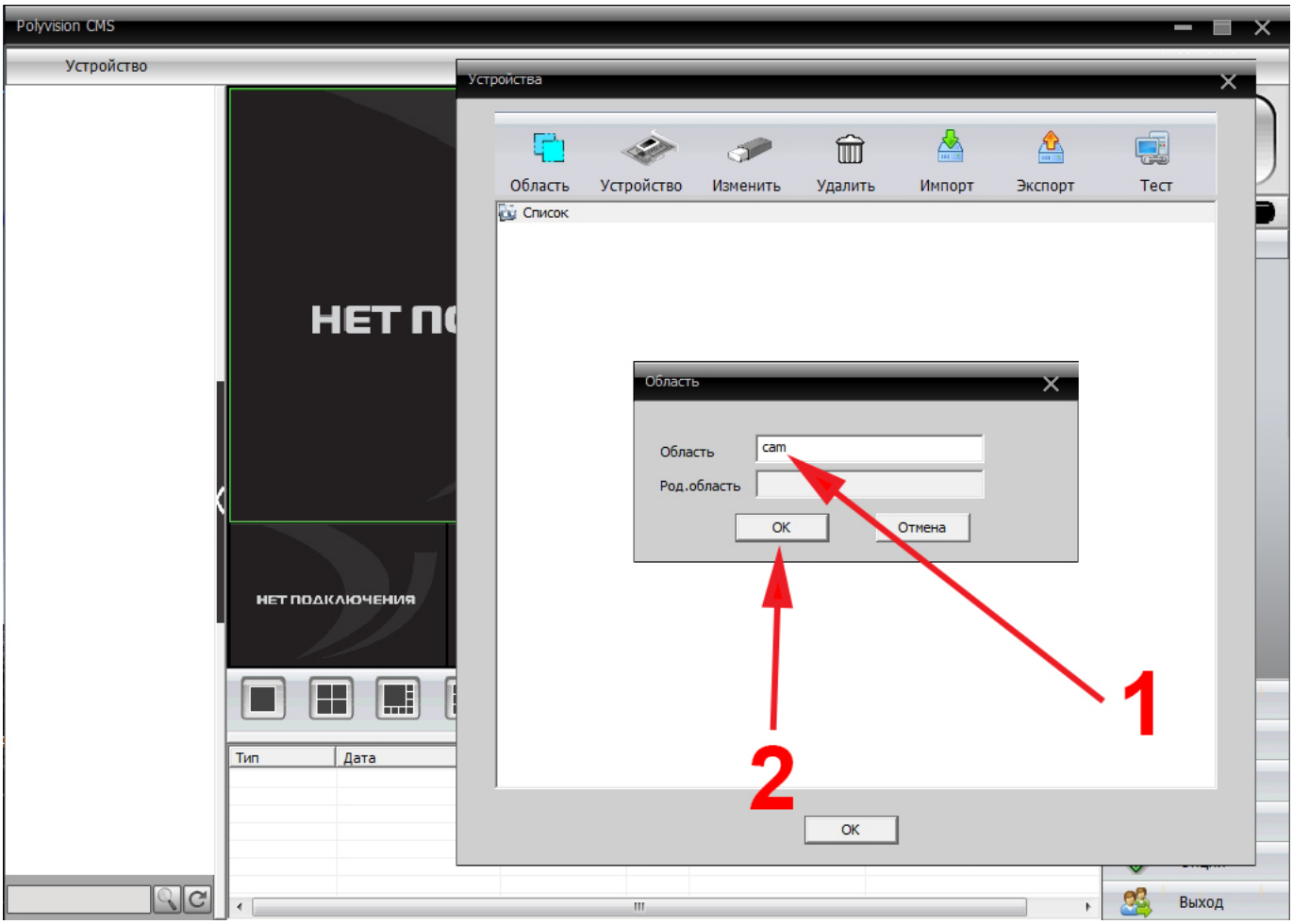

11. Написать название области и нажать ОК
12. 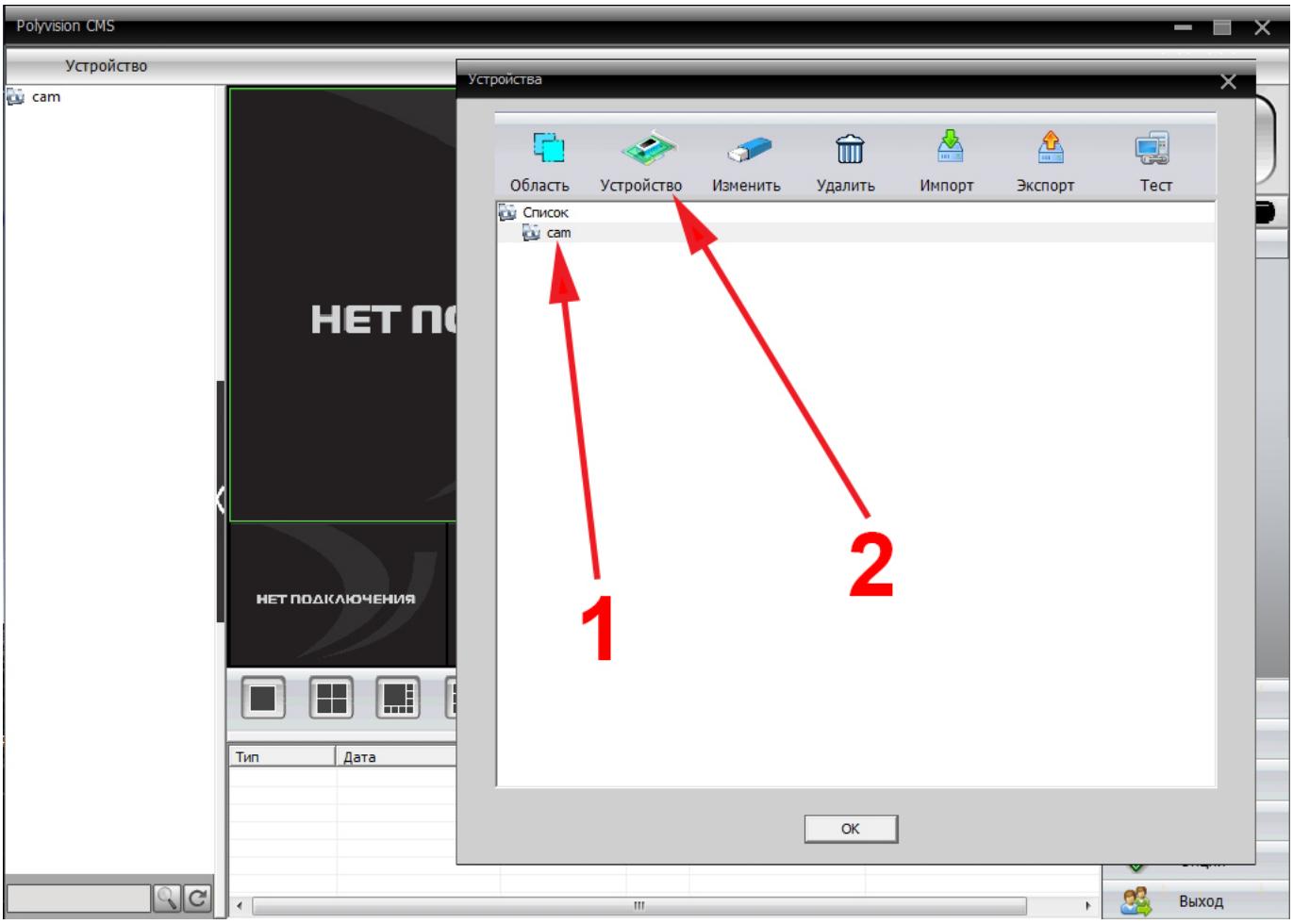

13. Выделить созданную область для активации иконки устройство и нажать на нее

14. 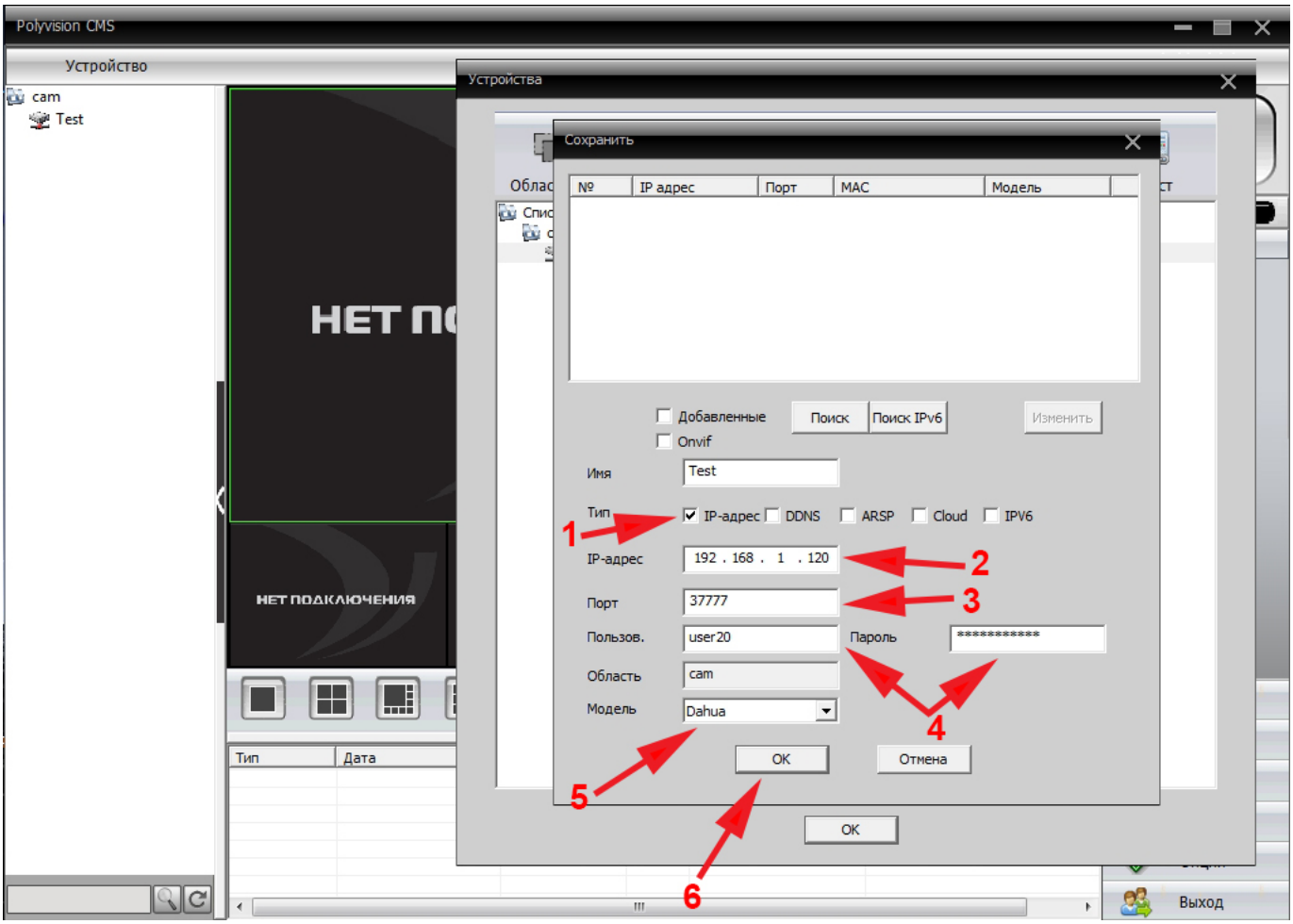

15. В окне внимательно по порядку введите данные которые соответствуют устройствам или получены у администратора и нажмите ОК (В поле Имя можно написать любое название)
16. 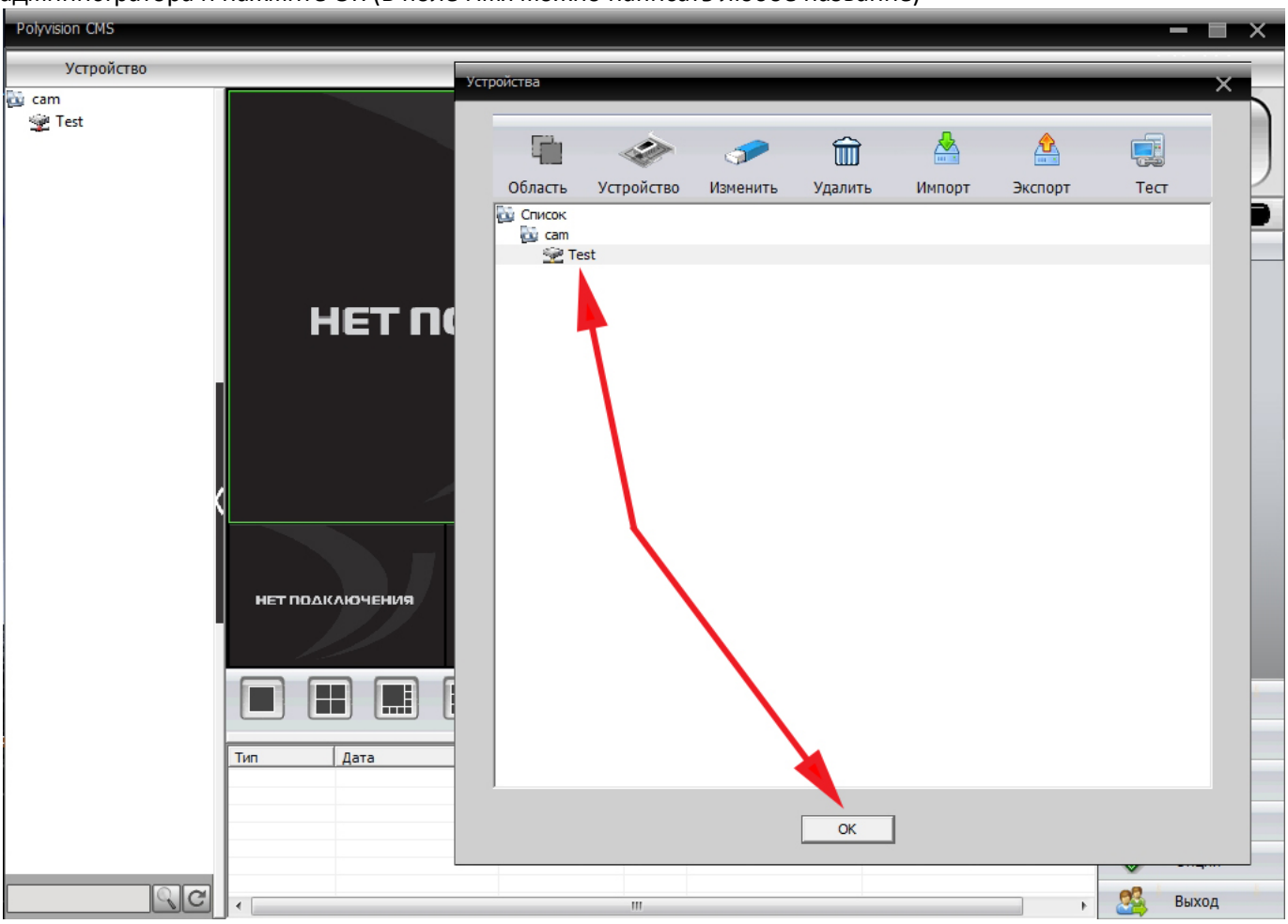

17. Если после нажатия ОК не высвечено сообщение об ошибке появится это окно что означает что данные введены верно

18. 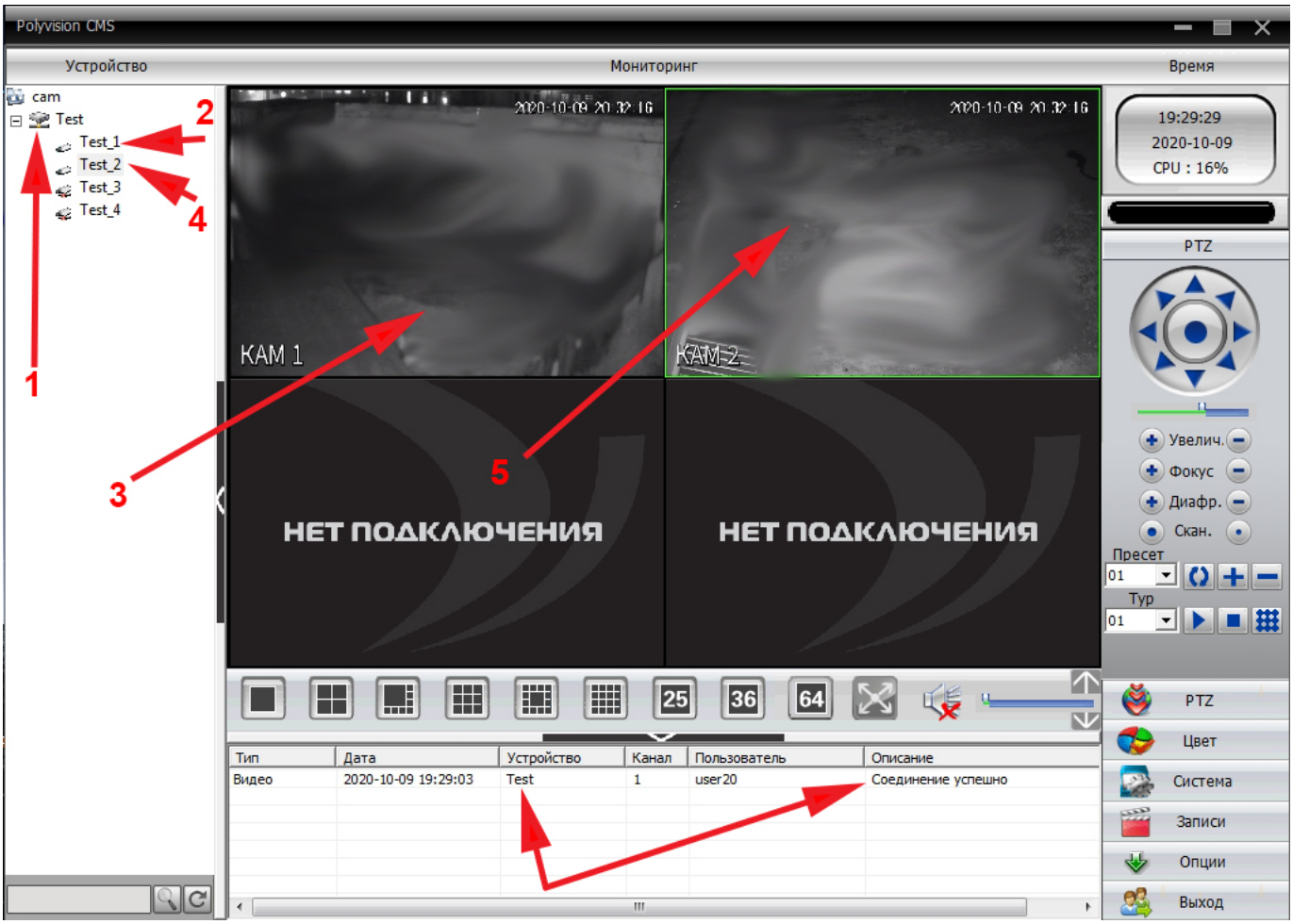

19. В главном окне программы открыть список каналов и затем дважды нажать на рабочую в данный момент камеру ее изображение появится в окне просмотра

20.

21. Переключение режимов отображения производится кнопками на нижней панели